



Comentario

Índice Mensual de Actividad Económica (IMAE): Abril 2026 (E)

El Índice Mensual de Actividad Económica (IMAE), en su serie original, registró un crecimiento interanual de 5.96% en abril de 2026, cifra superior al 4.15% reportado en el mismo mes del año anterior. Asimismo, el IMAE acumulado a abril mostró una variación de 4.81%, de acuerdo con los datos compilados por el Instituto Nacional de Estadística y Censo (INEC).

Por su parte, la tendencia ciclo creció 5.48% en el período interanual, superior al 3.08% reportado en abril de 2025.

ÍNDICE MENSUAL DE ACTIVIDAD ECONÓMICA DE PANAMÁ:
ENERO 2022 A ABRIL 2026

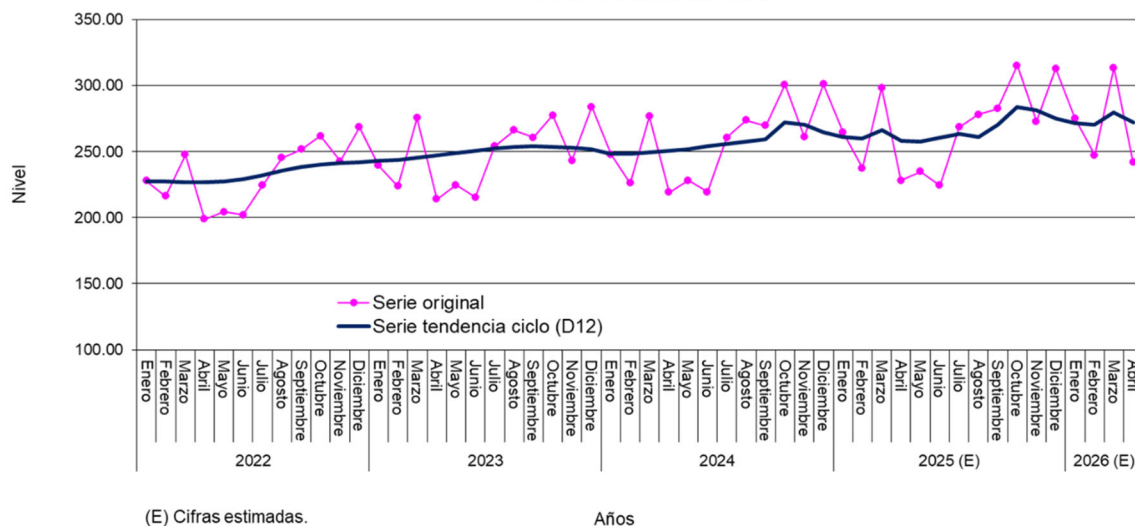

(E) Cifras estimadas.

Años

Durante abril de 2026, la actividad económica del país mostró un desempeño favorable, impulsado principalmente por los sectores de Comercio; Transporte, almacenamiento y comunicaciones; Intermediación financiera; Construcción; Industria Manufacturera; Hoteles y Restaurantes; Agropecuario; Actividades comunitarias y de esparcimiento, entre otros.

La actividad Comercial registró resultado positivo atribuibles tanto al mercado minorista como el mayorista local. Asimismo, contribuyeron las reexportaciones de bienes de la Zona Libre de Colón, la venta de automóviles nuevos, y la gasolina 91 octanos.

El conjunto de actividades que integran el sector Transporte, almacenamiento y comunicaciones mantuvo un buen desempeño, reflejado principalmente en los ingresos por peajes y las toneladas netas transportadas por los buques a través del Canal de Panamá, así como por el transporte aéreo y el movimiento de contenedores TEU a través del Sistema Portuario Nacional.



La Intermediación financiera mostró aumento tanto en los depósitos externos y la cartera crediticia y otras operaciones bancarias, así también, las primas de seguros suscritas, donde destacaron los segmentos de salud, automóviles, vida individual, accidentes personales y colectivo de vida.

La Construcción registró variación favorable procedente del valor de las edificaciones, adiciones y reparaciones medido a través de los permisos otorgados (con rezago).

La Producción industrial reflejó un incremento en la elaboración de productos alimenticios como el procesamiento de carne de pollo, sacrificio del ganado vacuno y porcino, y la elaboración de derivados del tomate.

El sector Agropecuario presentó variación al alza en rubros como la cría de aves de corral y cría de ganado porcino. Asimismo, destacaron el cultivo de tomate; y el cultivo de banano, melón y sandía destinados a la exportación.

Los servicios de Diversión y esparcimiento registraron variaciones positivas en los ingresos generados por juegos de suerte y azar tales como las máquinas tragamonedas tipo A, juegos a través de Internet y mesas de juego.

Los servicios de Hoteles y restaurantes continuaron su trayectoria ascendente, impulsados por el incremento en el flujo de turistas al país. Esta afluencia de visitantes causó un aumento en la ocupación hotelera y un mayor consumo en establecimientos de servicios alimenticios.

La Electricidad y agua mostraron incrementos, atribuibles al desempeño de la generación de energía renovable, especialmente la hidráulica; también influyó el incremento en el consumo de energía en las áreas industrial, residencial y comercial; y la facturación de agua potable.

Actividades económicas con desempeños desfavorables:

El cultivo de piña, la captura de pescado y filete de pescado destinado a la exportación, la generación de energía térmica, la venta de combustible de 95 octanos, las bebidas gaseosas y alcohólicas y la producción de leche, en sus presentaciones evaporada, condesada, polvo y pasteurizada.

Para más información acceder al sitio web del INEC: <https://www.inec.gob.pa>